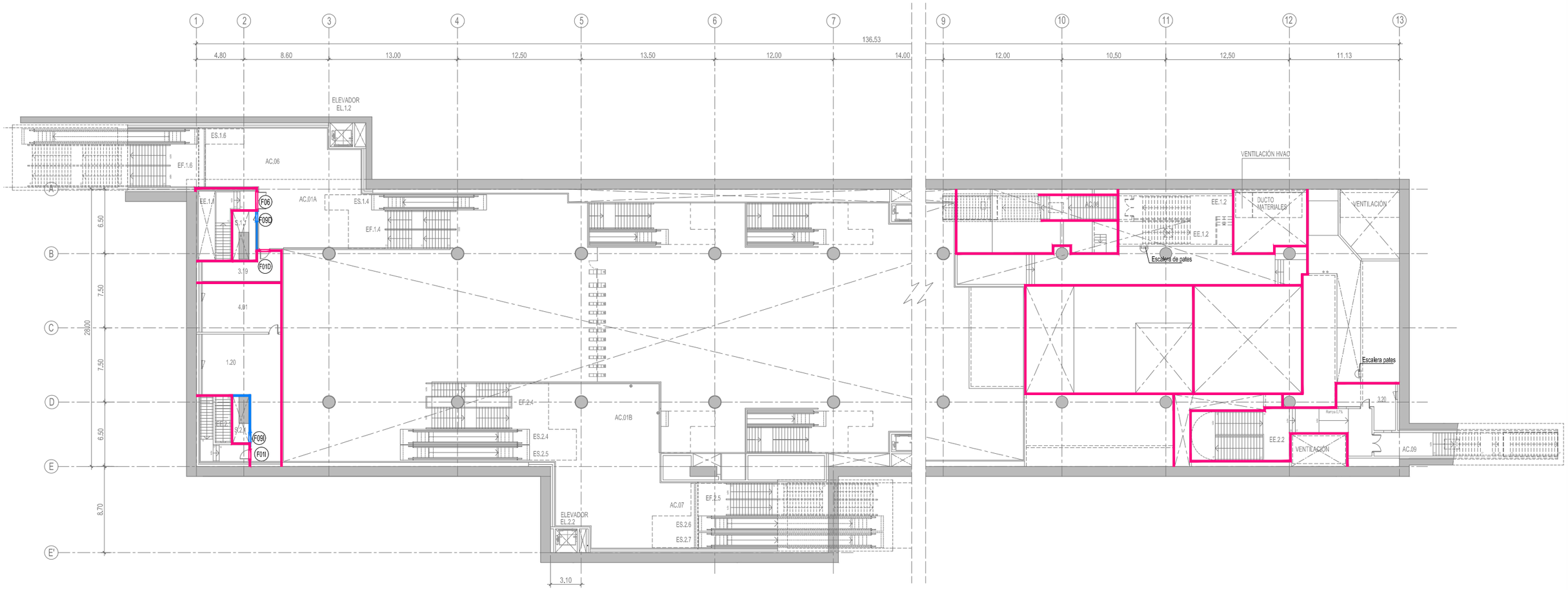


NOTA:

1.LA DESCRIPCIÓN DE LA CARPINTERÍA SE ENCUENTRA EN EL PLANO ML2-CML-01A-C-011-SOVA-AACME-DIS-PL-6211
2.PARA GARANTIZAR LA RESISTENCIA AL FUEGO REQUERIDA TODAS LAS JUNTAS TENDRÁN QUE SER SELLADAS.

| LEYENDA COMPARTIMENTACIÓN | |
|---|---|
| | ELEMENTO DE COMPARTIMENTACIÓN RCF 1 HORA |
| | ELEMENTO DE COMPARTIMENTACIÓN RCF 2 HORAS |
| | PUERTA CORTAFUEGO RCF 45 minutos |
| | PUERTA CORTAFUEGO RCF 90 minutos |

LEYENDA USOS PREVESTÍBULO

| CÓDIGO | DENOMINACIÓN |
|---|---|
| 1.20 | Refectorio |
| 3.19 | Sala Auxiliar de instalaciones |
| 3.20 | Cuarto de equipos de presurización |
| 4.01 | Disponible |

| CÓDIGO | DENOMINACIÓN |
|---|---|
| AC.01A | Área No Paga Acceso 1 |
| AC.01B | Área No Paga Acceso 2 |
| AC.04.1 | Pasillo Área Operativa |
| AC.06 | Acceso 1 |
| AC.07 | Acceso 2 |
| AC.08 | Mezzanine emergencia |
| AC.09 | Mezzanine emergencia |
| EE.1.1 | Escalera de evacuación |
| EE.1.2 | Escalera de Emergencia |
| EE.2.2 | Escalera de Emergencia |

| CÓDIGO | DENOMINACIÓN |
|---|---|
| AN. | Andén |
| EF. | Escalera fija |
| ES. | Escalera Mecánica |
| EL. | Elevador |
| S. | Ducto instalaciones |
| EE. | Escalera de Emergencia |

PERÚ Ministerio de Transportes y Comunicaciones

AATE Autoridad Autónoma de Sistema Eléctrico de Transporte Masivo de Lima y Callao

OSITRAN

SOCIEDAD CONCESIONARIA METRO DE LIMA LÍNEA 2

| | |
|---|---|
| Diseño: | I.R.M. |
| Dibujo: | A.P.A. |
| Verifico: | F.R.G. |
| Presento: | C.M.L. |

Aprobo:

REVISIONES

| N° | FECHA | DESCRIPCION |
|---|---|---|
| 00 | JUNIO 2018 | APROBADO PARA CONSTRUCCIÓN |

Proyecto:

"LÍNEA 2 Y RAMAL AV. FAUCETT – AV. GAMBETTA DE LA RED BÁSICA DEL METRO DE LIMA Y CALLAO."
ETAPA 1A

PLANO VÁLIDO SÓLO A EFECTOS DE ARQUITECTURA

PLANO :

ESTACIÓN E-21 - ÓVALO SANTA ANITA
ARQUITECTURA
PLANOS COMPARTIMENTACIÓN. PLANTA PREVESTÍBULO
(HOJA 01 DE 01)

ESCALA: 1 0 2m A1 1:200 / A3 1:400

FECHA: JUNIO 2018

PLANO N°: ML2-CML-01A-C-011-SOVA AAEVA-DIS-PL-5505-00

ML2-CML-01A-C-011-SOVA-AAEVA-DIS-PL-5505-00.dwg

\\cldavinci\ordenes\p50-0025\08 trabajo\arquitectura\02 estaciones\ed1 1a-11_21_sova\4_2_1_05-evacuacion_compartim\ml2-cml-01a-c-011-sova-aaeva-dis-pl-5505-00.dwg - 25/06/2018 - 14:28